

# BRUGERMANUAL

# SYSTEMLOQ

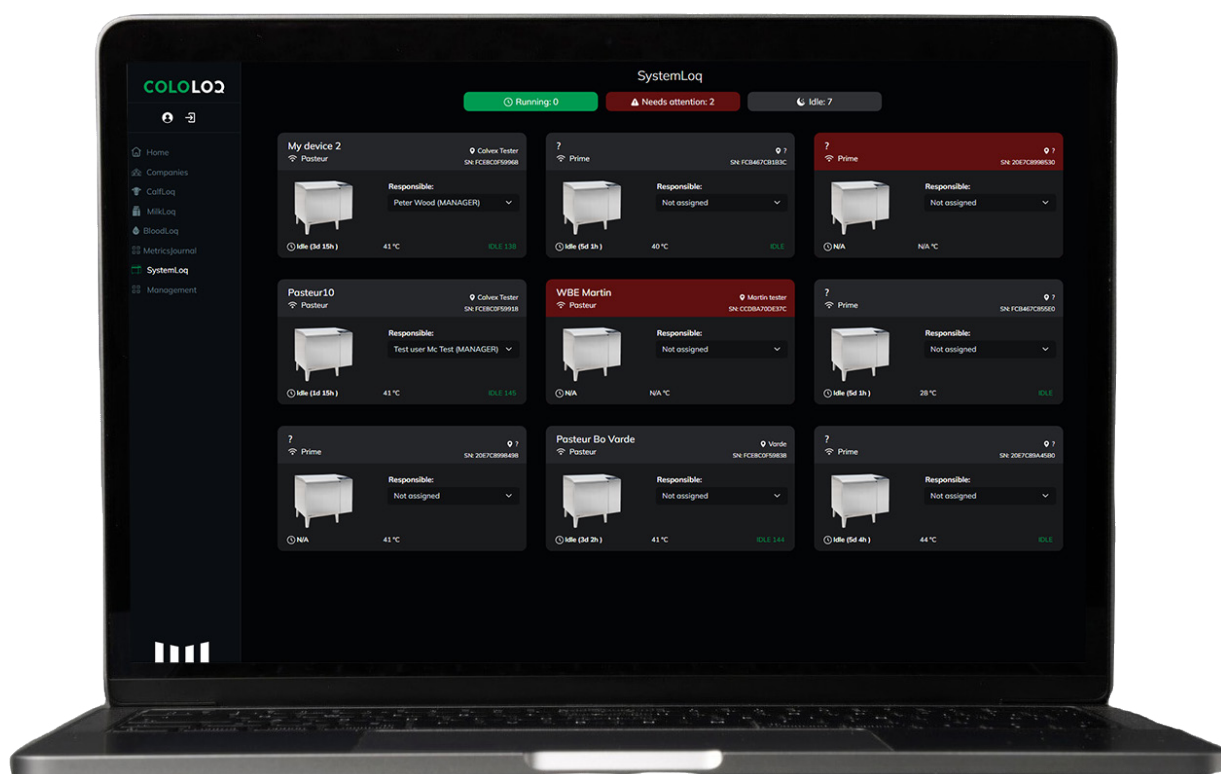

# VELKOMMEN TIL SYSTEMLOQ

---

ColoLoq er vores digitale platform med apps, der understøtter data, analyse og management på tværs af bedriften. Via ColoLoq platformen får du adgang til SystemLoq, hvor du har overblik over alle dine ColoQuick enheder – uanset hvor du befinder dig.

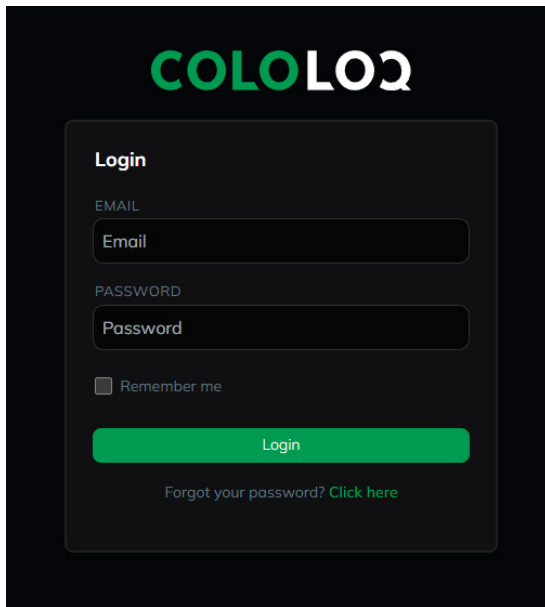

**COLOLOQ**

**Login**

EMAIL  
Email

PASSWORD  
Password

Remember me

Login

Forgot your password? [Click here](#)

Vælg "Remember Me" hvis du ofte bruger systemet på den samme enhed - så huskes dit login, og du er automatisk logget på næste gang du besøger ColoLoq.com.

# WI-FI OPSÆTNING

For at få det optimale ud af din ColoQuick Gen2 skal systemet være forbundet til internettet via Wi-Fi. Det giver dig fuld adgang til data, overblik og funktioner i ColoLoq. Her finder du en guide til opsætning af Wi-Fi.

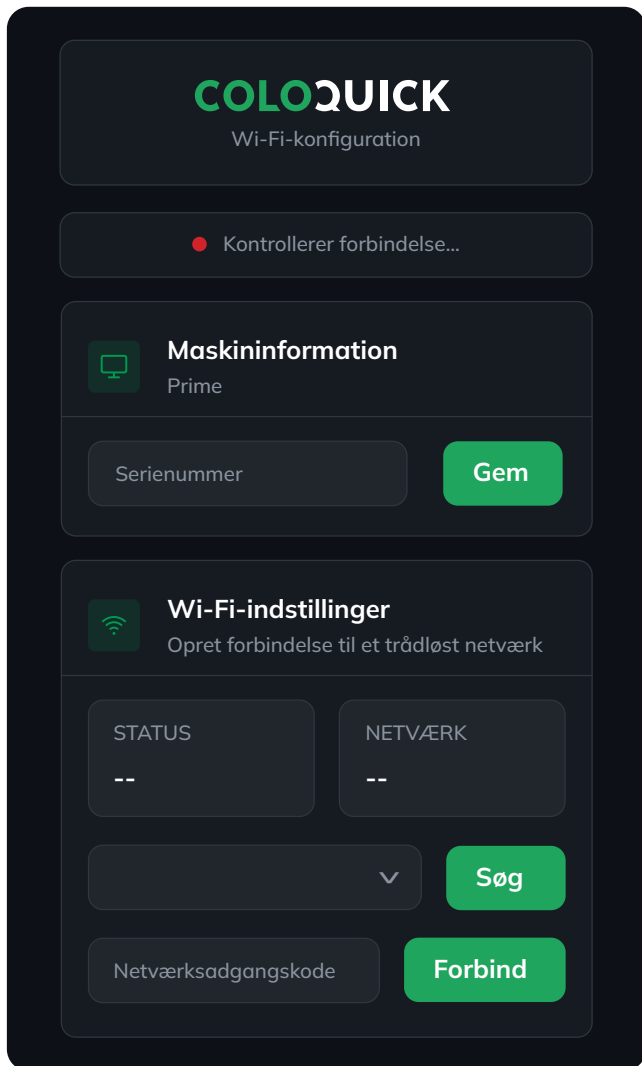

Opret først forbindelse til dine enheders Wi-Fi, en ad gangen:

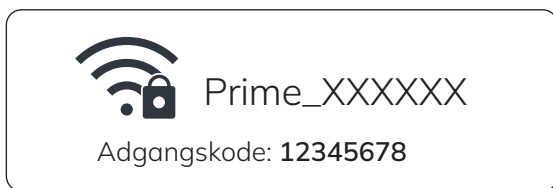

Åbn derefter din browser og indtast:

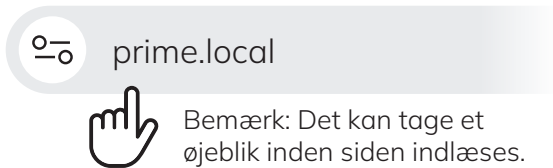

For yderligere dybdegående information om Wi-Fi-konfiguration, se ColoQuick-manualen for din enhed.

# OPSÆTNING PÅ SMARTPHONE: APPLE

Opsætning på Apple iOS/iPadOS i Safari

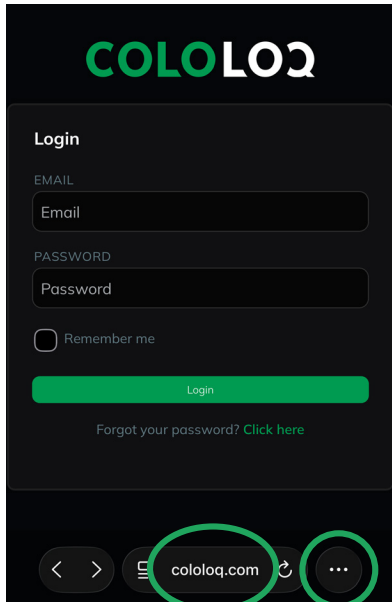

Åbn Safari, besøg COLOLOQ.COM og klik på ikonet

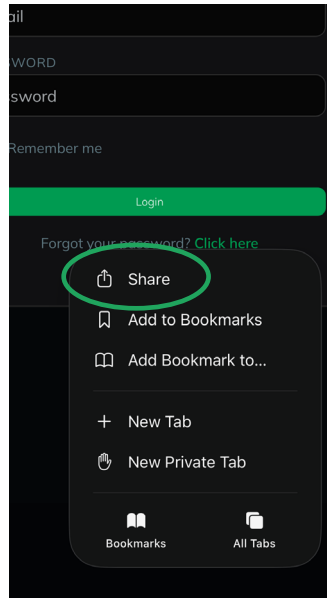

Klik på ikonet "Del"

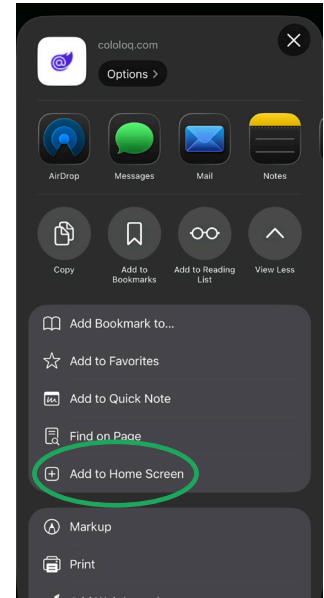

Klik på ikonet "Tilføj til hjemmeskærm"

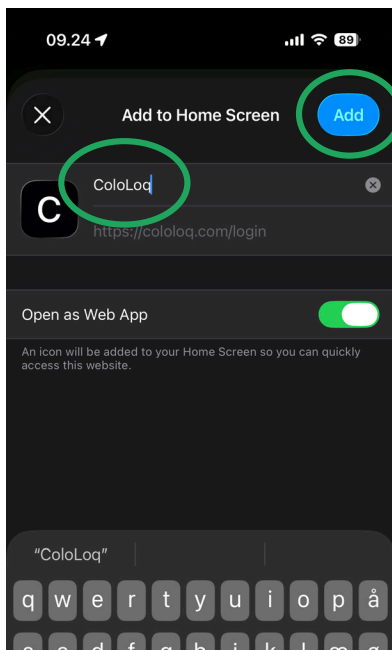

Skriv navnet "ColoLoq" i tekstfeltet og klik på knappen "Tilføj".

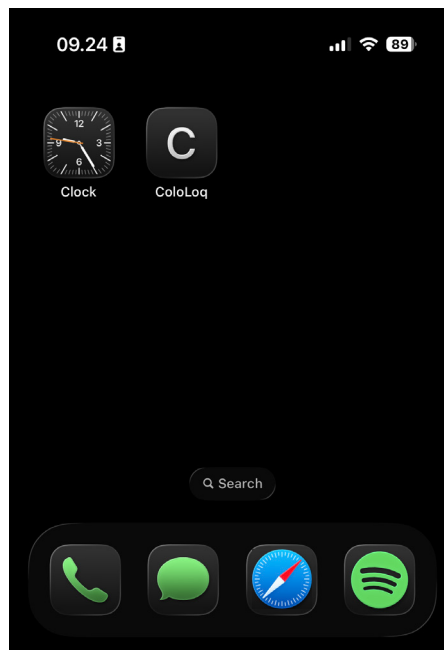

ColoLoq web app'en er nu tilføjet din hjemmeskærm.

# OPSÆTNING PÅ SMARTPHONE: ANDROID OS

Opsætning på Android OS i Google Chrome

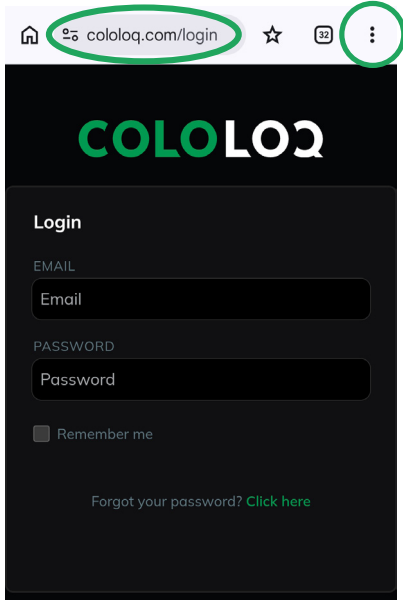

Åbn Google Chrome, besøg COLOLOQ.COM og klik på ikonet 

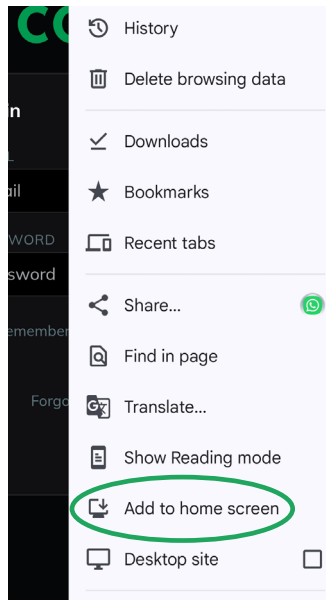

Klik på ikonet "Tilføj til hjemmeskærm" 

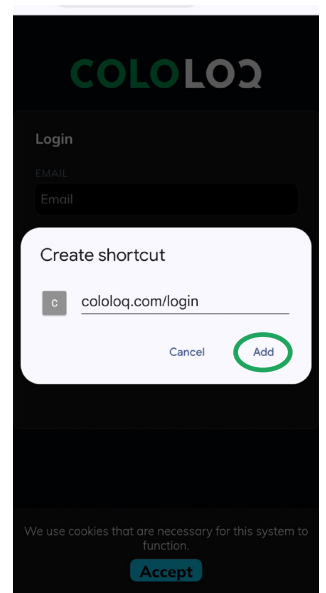

Klik på knappen "Tilføj"

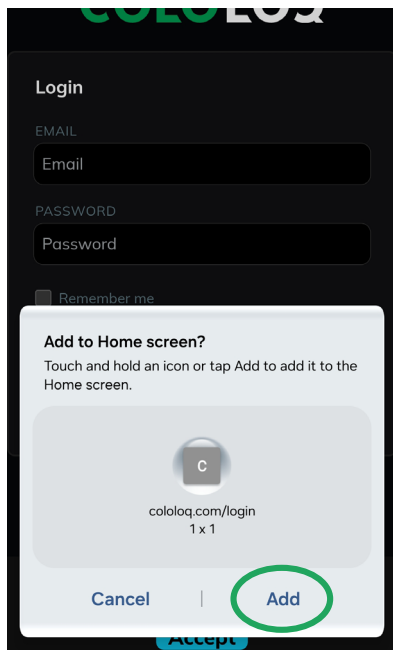

Bekræft ved at klikke på knappen "Tilføj".



ColoLoq web app'en er nu tilføjet din hjemmeskærm.



# SYSTEMLOQ FORSIDE

1. Opsummering for status af alle ColoQuick enheder
2. ColoQuick enhedens navn + Wi-Fi status og model
3. ColoQuick enhedens lokation + serienummer
4. Ansvarlig for optagning (klik for at ændre)\*
5. Tid som ColoQuick enheden har kørt / stået i dvale
6. Vandets temperatur (°C) i vandbadet
7. Status (RUNNING, IDLE, PROGRAM DONE, ERROR)

The screenshot displays the SystemLoq dashboard interface. At the top, the 'SystemLoq' title is visible. Below it, there are summary bars for 'Running: 0' (green), 'Needs attention: 2' (red), and 'Idle: 7' (grey). The main area contains several device cards. Each card includes a device name, Wi-Fi status, model, location, and serial number. A 'Responsible' field with a dropdown menu is present on each card. Status indicators like 'Idle (3d 15h)', '41 °C', and 'IDLE' are shown at the bottom of each card. A sidebar on the left lists navigation options: Home, Companies, CalfLoq, MilkLoq, BloodLoq, MetricsJournal, SystemLoq, and Management. Seven green circles with numbers 1 through 7 are overlaid on the interface to highlight specific elements: 1 points to the top status bar, 2 to the device name and Wi-Fi status, 3 to the location and serial number, 4 to the responsible user dropdown, 5 to the idle time, 6 to the water temperature, and 7 to the overall status indicator.

\* Ændring af ansvarlig for optagning af kassette efter endt program kræver brugertilladelser. (Kontakt din virksomhedsejer ang. tildeling af de relevante tilladelser.)

# SYSTEMLOQ OVERBLIK (OVERVIEW)

Klik på en af enhederne på forsiden for at se denne menu.

1. Live-opdateret temperatur graf for enheden for de seneste 15 minutter
2. Ansvarlig for optagning (klik for at ændre)\*
3. Overblik over status for det aktuelt kørende program \*\*
4. Opsummering af kørsler de seneste 7 dage for denne enhed
5. Genveje til Statistik og System Log

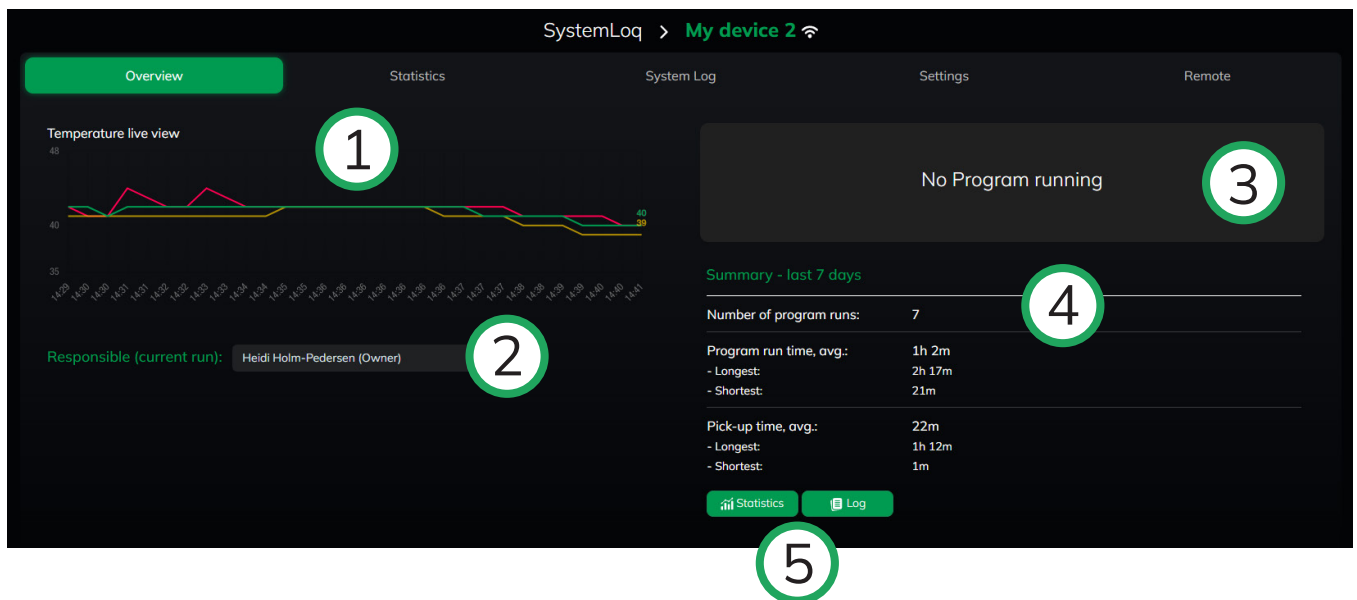

\* Ændring af ansvarlig for optagning af kassette efter end program kræver brugertilladelse.

\*\* Der vises "No Program running" såfremt maskinen er i dvale



# SYSTEMLOQ STATISTIKKER

1. Hurtigvalg af periode
2. Start dato (valg af periode tæller frem fra denne dato)
3. Medarbejder vs. liggetider (tid fra program færdigt til optagning)
4. Antal gange hver medarbejder har været optagningsansvarlig (responsible) i den valgte periode
5. Diverse grafer; eks. antal programmer enheden har kørt i den valgte periode, programtid m.fl.



Kræver adgang som leder (Manager) eller højere.

## SYSTEMLOQ LOG

1. Lister over alle kørte programmer. Klik på en række i listen for at se detaljer. Grafen øverst ændres ift. den valgte række.
2. Liste over programmer der ikke blev gennemført korrekt. Klik på en række i listen for at se detaljer. Grafen øverst ændres ift. den valgte række.

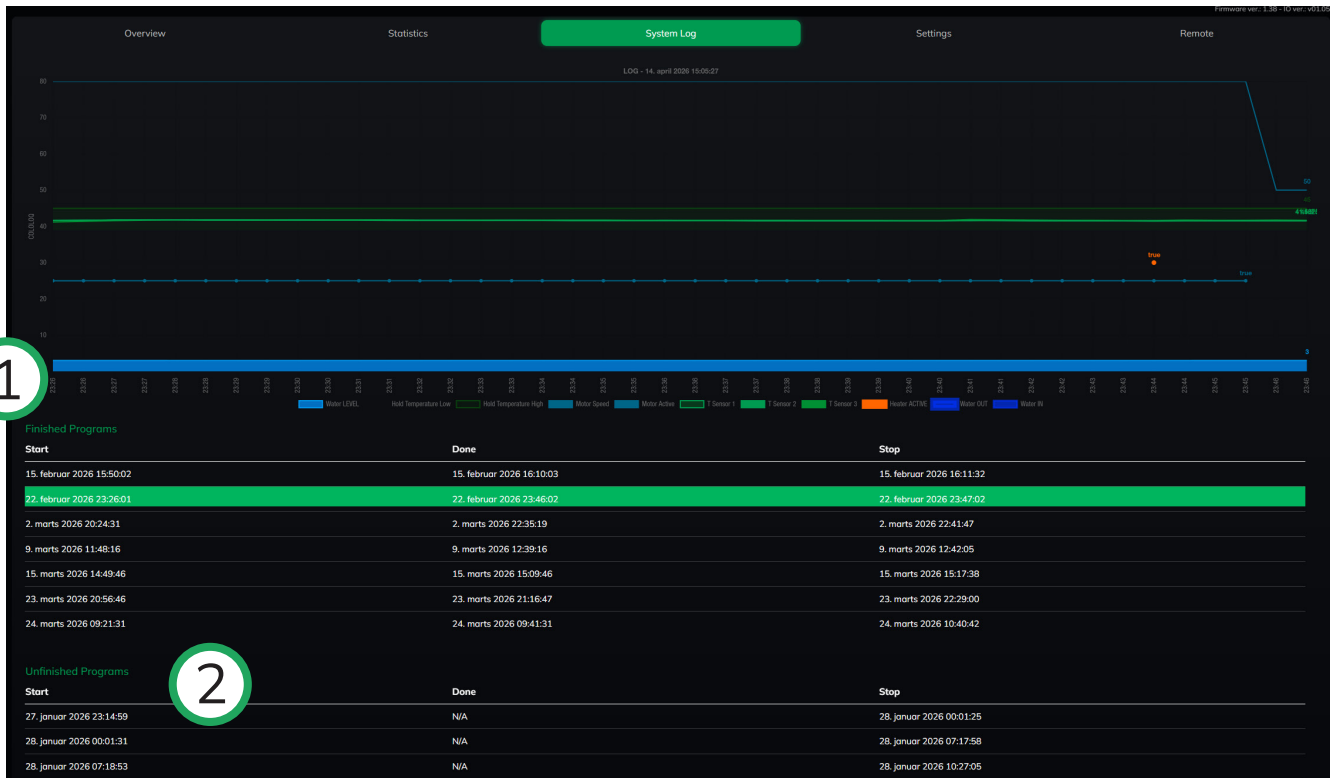

Kræver adgang som leder (Manager) eller højere.

## SYSTEMLOQ INDSTILLINGER

1. Oplysninger om model, første kørselsdato, lokation, antal driftstimer samt Wi-Fi opkobling
2. Knap til redigering af enhedens informationer\*
3. Indstillinger til notifikationer for hver af virksomhedens ansatte. Notifikationer kan modtages som SMS, e-mail eller push besked på din enhed. Events der kan udløse notifikationer ses i kolonnerne på højre side af brugernavnene.
4. Enhedens programkørsler samt tider for optagning efter endt program (liggetid).
5. Wi-Fi forbindelsesfejl samt varighed heraf.

Date	Program	Prgm. Time	Pick-up Time
24-03-2026 08:21	0	0	59
23-03-2026 19:56	0	0	72
15-03-2026 13:49	0	0	7
09-03-2026 10:48	0	0	2
02-03-2026 19:24	0	0	6
22-02-2026 22:26	0	0	1

Online	Offline	Duration
14-04-2026 12:45	No Date found	0 min
14-04-2026 11:55	14-04-2026 12:44	48m
14-04-2026 11:27	14-04-2026 11:54	27m
10-04-2026 13:05	14-04-2026 11:25	3d 22h
09-04-2026 15:11	10-04-2026 12:18	21h 6m
09-04-2026 12:02	09-04-2026 13:16	1h 14m

\* Redigering af enhedens informationer:

Serial Number  
FCE8C0F59968

Device Location Title  
Calvex Tester

Device Location Description  
This is just a test

Device Title  
My device 2

Save Cancel

*I denne menu er det muligt at beskrive enhedens navn i ColoLoq, angive dens lokation samt en beskrivelse for lokationen.*

Kræver adgang som ejer (Owner) eller højere.

## SYSTEMLOQ FJERNSTYRING

1. Igangsætter en bip-tone fra enheden
2. Menu til indstilling af interval for hvor tit enheden synkroniserer med ColoLog
3. Enheden tager et skærbillede og sender til din browsers download-mappe
4. Betjeningsknapper på maskinen (ændringer kan ses efter få sekunder)
5. Tjekboks til simulering af langt tastetryk

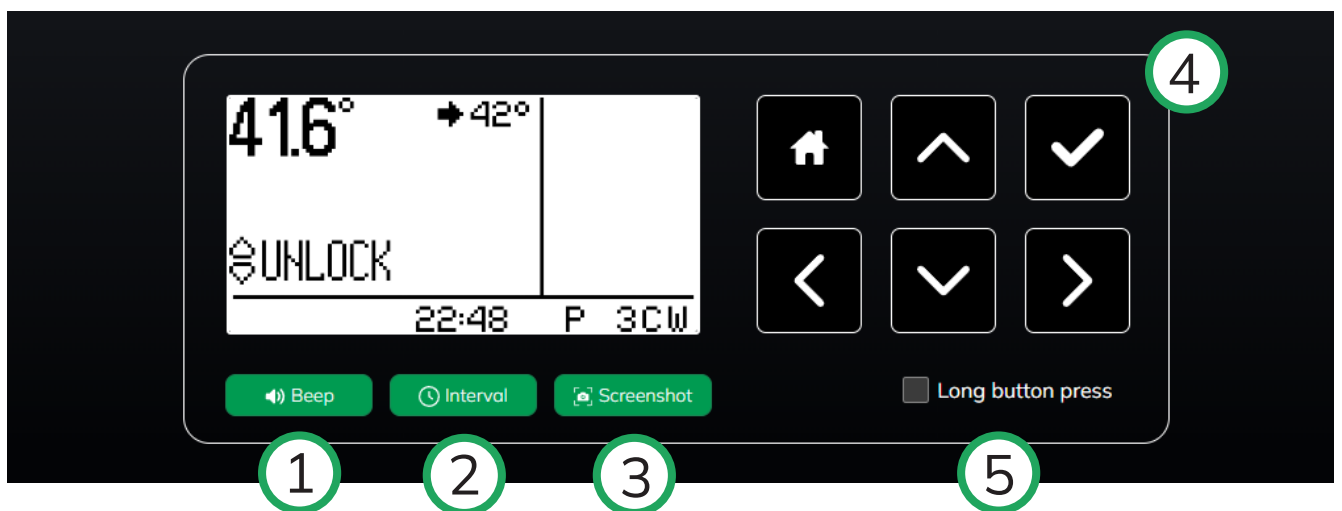

# SYSTEMLOQ

